

スポーツ& カルチャー

4
2025
Sports & Culture



岩屋城伝本丸跡



岩屋磨崖石塔群



高橋紹運公辞世の句碑

令和七年度 太宰府市文化ふれあい館企画展
四王寺山に伝わりし
戦いと祈り



四王寺山の三十三石仏
三番札所 千手観音菩薩立像

■ 会 期 4月26日(土)~7月13日(日)

■ 開館時間 9:00~17:00 ■ 観覧料 入場無料

■ 休館日 月曜日(祝日の場合は翌火曜日) ※5月7日(水)は休館

いきいき情報センター



申込先 〒818-0125 太宰府市五条三丁目1番1号
<http://dazaifu-info.or.jp/> TEL(928)5000

ハッピー・ボイス トレーニング入門(春夏)



表現力や声量をアップして、もっと楽しく自由に歌える力をつけます。

日時 5月14・21日、
6月4・18日、7月2・16日
水曜日(全6回) 10:30~12:00

講師 由夏-Yukaさん
(ボカリスト、シンガーソングライター)



定員 12人
受講料 7,200円
締切 5月1日(木)必着

癒しのクレイフラワー



樹脂粘土でリアルな質感のシロツメクサを作ります。指先を使うことで脳の活性化や、癒し効果にもなります。

日時 5月31日(土)
10:00~12:30

講師 大久保貴代子さん

定員 10人
受講料 1,500円
材料費 1,500円
締切 5月17日(土)必着



〈作品展示中〉

木で作る カトラリー&アクセサリー



無垢材から削った木のぬくもりを感じるカトラリーと、アクセサリーの2作品を作ります。

日時 6月7日(土)カトラリー
7月5日(土)アクセサリー
(全2回)10:00~13:00

講師 東峰木人さん
(木工作家)



〈作品展示中〉

定員 16人
受講料 2,200円
材料費 それぞれ1個
2,000円~

※作るものは当日選べます。
※材質によって値段がかわります。

締切 5月24日(土)必着

トレーニングルーム便り

トレーニングルームでは随時会員を募集しています。初めて利用する人は各種マシンの使い方やマナーなどスタッフが分かりやすく指導しますので、登録講習会を受けてください。

利用時間	9:00~21:30 (最終受付21:00)
料金 1回(2時間)	一般/350円 高校生/250円 65歳以上/170円 身障者・介助者/170円
登録講習会	木曜日/13:00~・日曜日/10:30~ 参加費:1回の利用料金と同額 *講習会は1時間程度。 残り時間は自由に利用できます。

問い合わせ/トレーニングルーム (いきいき情報センター2F)
TEL (920) 9900 (休)毎月最終水曜日

施設紹介

太宰府南 コミュニティセンター



(太宰府南小学校開放教室)

太宰府南小学校では、校舎の一部を地域のみなさんが気軽に集える場所として開放しています。

会議室や和室、多目的ホールなどの講座やサークルといった目的に応じた利用ができます。

学校で使用する場合は利用できませんので予約状況をご確認ください。

多目的ホール



カーペット敷きで開放感があり、子育てサークルなど小さな子どもさんも安心して遊べます。

予約がない場合、一般開放しています。

会議室



会議室1・2、大会議室と、用途や人数に合わせて使い分けできます。利用者が市内・市外で料金が異なります。

和室



9:00~17:00は高齢者の個人利用に無料開放しています。お茶の道具もあり利用できます。

また囲碁や将棋など仲間と趣味を楽しみませんか。

【使用料】(1室、1時間)

	一般 市内/市外	小・中学生 市内/市外
多目的ホール	220円/1,320円	40円/660円
会議室1・2	110円/660円	20円/330円
大会議室	220円/990円	40円/490円

太宰府市高雄二丁目3855番地 TEL(928)6435

ふれあい文化祭

生涯学習の場として、文化ふれあい館を定期利用している団体の活動成果作品展です。

<会期> 4月19日(土)～5月18日(日) 休館日：4月7日・14日・21日・28日 / 5月7日・12日



陶遊会A



陶遊会B



楽陶会



絵手紙の会 遊々



国文書の会



ふれあい木彫りサークル



字手紙 国分教室

サークル体験・見学

* 各サークルへ直接問い合わせてください *

絵手紙の会 遊々

見学可

ヘタでいいヘタがいい。感じて思ったことを絵と言葉で一人の方へ送る、それでいいんです。全国へ飛ばしませんか。

【日 時】5月9日(金)

10:00～12:00

【定 員】5人

【申込・問合せ】

080-3186-6562 (田畑令子)



字手紙 国分教室

体験・見学可

字手紙は、薄墨と濃墨で葉書に書くお便りです。初心者でも楽しくご参加いただけます。和気藹々サークルです。

【日 時】5月9日(金)

13:00～15:00

【定 員】5人

【材料費】無料

【申込・問合せ】070-5533-1911 (きくち)



ふれあい木彫りサークル

体験・見学可

自分で木彫り製品を作る喜びを体験してみませんか。初めての方、男女、年齢問わず、金曜日に参加できる方お待ちしております。

【日 時】5月9日(金)

10:00～15:00

【定 員】3人

【材料費】600円

【申込・問合せ】090-1162-4854 (松永勝利)



陶遊会 A・B

見学可

土と戯れて、無心に指先に集中! 楽しい時間を過ごしましょう。自らの作品で飲食するのも楽しい時間です。

【日 時】5月21日(水)

9:00～16:00

【定 員】5人

【申込・問合せ】

090-3196-3666 (井手勝美)





ラクちんパン講座 ~こんな方法あったんだ!あっと驚くパン作り

焼立てパンを味わう瞬間は、誰もが笑顔になり至福の時間となります。オーブン不要で自宅でも気軽に楽しめる講座です。

※毎回パン生地の持ち帰りがあります。

日時 5月15日、6月12日、9月11日、
 11月13日、
 令和8年1月15日、2月12日
 第2木曜日 ※5月と1月は第3木曜日
 (全6回) 10:00~12:00

講師 関久美子さん
 (パ講師)

定員 16人
受講料 6,600円
材料費 9,000円

メニュー ①シンプルオカッチャ ④チョコチップスティック
 ②黒ゴマチーズパン ⑤練乳ミルクパン
 ③ラムチーズパン ⑥ベーコンピロ

締切 4月24日(木)必着



企画展 「四王寺山に伝わりし戦いと祈り」

入場無料

古代からの歴史の中で様々な姿をみせた四王寺山。展示では戦いと祈りの側面に焦点を当てて、関連資料とともに紹介します。

ギャラリートーク

申込不要

展示会の担当学芸員による展示解説を行います。
 第1回 5月11日(日) 第2回 6月8日(日)
 第3回 7月13日(日)
 いずれも10時30分から60分程度を予定

ピアノリレー

参加無料

エントランスホールでグランドピアノを弾いてみませんか。音楽のジャンルは問わず演奏曲は自由です。連弾も大歓迎です。

※申込時に希望時間を記入してください。

日時 5月18日(日) 10:00~15:00

演奏時間 1人1曲、15分以内

※入替時間含む

①10:00~12:00

②13:00~15:00

締切 5月7日(水)必着



陶芸体験~うつわを作ろう!

土を指先で伸ばしながら形を作る手びねりの技法で、うつわを作ります。小石原焼窯元である講師の丁寧な指導で初心者でも十分楽しめます。

※登り窯で焼成のため、作品の受取は1~2ヶ月後となります。

日時 5月24日(土) 10:00~12:00

講師 長沼武久さん(小石原焼窯元)

定員 16人
受講料 1,100円
材料費 2,500円

締切 5月8日(木)必着



逢知コンサートについての お知らせ

今年度より逢知コンサート(エントランスホールでの利用者自主コンサート)の制限を解除して再開いたします。利用にあたっては利用受入基準があります。詳細はお問い合わせください。

利用可能日 6月1日(日)、7月6日(日)、
 8月31日(日)

会場 エントランスホール

各講座の申込方法

ホームページ 各施設の画面から必要事項を入力してください。

往復はがき 住所・氏名(ふりがな)・年齢・電話番号・教室名または講座名(コース・クラス名)、託児の有無を記入し、**それぞれの施設へ** 郵送してください。

施設の窓口 郵便はがき1枚を持参し、申込書に記入してください。
 (太宰府市以外の人も受講可)

- 申込は、1講座一人ずつをお願いします。
- 申込多数の場合は抽選となります。

- 全日程受講可能な人に限り申し込んでください。
- 納められた受講料、教材費については受講の有無にかかわらず還付できません。
- 受講者数が一定に満たない場合、開催を中止することがあります。
 ※お預かりした個人情報は、ほかの目的には使用いたしません。



このマークのついた講座は託児があります。託児の対象は満2歳(講座開講日の時点)から就学前までです。

※親子で参加できる講座を除きお子さま同伴での受講はご遠慮願います。

男女共同参画推進センタールミナス



申込先 〒818-0102 太宰府市白川2-2
https://dazaifu-ruminas.jp/ TEL (925) 5404

薬膳料理

～家族のための梅雨養生



胃腸の働きを助け、身体の余分な水分を出す働きのある食材を使った美味しい料理を作り、真夏の代謝UPに備えます。

日時 5月22日(木) 10:00～13:00

講師 宇津原知世美さん
(国際中医師)

定員 20人

受講料 1,100円

材料費 1,200円

メニュー ・鶏シチと小麦のロールキャベツ
・とうもろこしと黄耆のごはん
・きゅうりとワケの白和え 他3品

締切 5月8日(木)必着



医療事務講座・歯科コース



初心者向けのカリキュラムで、就職に有利な歯科3級医療事務技能検定の資格取得を目指します。

※最終日は「就職サポートセミナー(県との共同主催)」を実施。
※出席率8割で修了証、正解率7割で合格証を取得。

日時 6月4日～7月16日 毎週水曜日(全7回)

10:00～16:00(1時間休憩含む)

※最終日は12:00まで

対象 女性

定員 15人

受講料 21,600円

教材費 4,400円
(テキスト代・受験料含む)

締切 5月21日(水)必着



【講座内容】

- ・医療事務概論 ・歯科用語 ・基本知識
- ・Cの解説～症例 ・Pul解説～症例
- ・Perの解説～症例 ・レセプト手書き ・検定試験

女性の健康セミナー①

更年期以降を健やかに過ごそう



女性のライフステージに沿った心とからだの変化を知り、うまく対処していくことで更年期以降をいきいきと健やかに過ごしましょう。

日時 5月18日(日) 10:00～12:00

講師 豊田晴子さん
(助産師/産前産後サポートセンター心ゆるり代表)

対象 女性

定員 20人

受講料 1,100円

締切 5月4日(日)必着



女性の健康セミナー②

理学療法士によるエクササイズ



腰痛・尿漏れ撃退!理学療法士による骨盤のゆがみをなくすエクササイズや、健康で過ごすためのセルフケアと生活改善のヒントを学びましょう。

日時 5月31日(土) 10:00～11:30

講師 砂川滯さん(理学療法士)

対象 女性

定員 15人

受講料 1,200円

締切 5月17日(土)必着

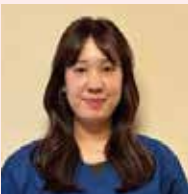

男女共同参画セミナー③ 報告

『性的マイノリティへの理解を深める ～当事者が語るリアル体験と真実の姿～』



講師 黒部美咲さん
(レインボーハーモニー代表)

LGBTQという言葉の認知度は高まっていますが、日本のLGBTQ(性的マイノリティ)への理解度は、まだ低い傾向にあります。

当事者である講師からLGBTQの基礎知識と性的マイノリティの人が抱える困難について考え、理解を深めるため、LGBTやLGBT以外のセクシャリティ、SOGIESC(ソジエスク)、アウティングなどについて、丁寧にわかりやすくお話をいただきました。

その中で、講師は、「LGBTQは、あらゆる性的マイノリティのごく一部をあらわす言葉で、日本では左利きの人と同じくらいの割合でいると言われてます。ですので、自分の周りには、性的マイノリティの人はいないような気がすると思っている人が多いのではないかと思います。いはいないのではなく、皆様の周りにも間違いなく100%当事者はいるということをぜひ認識していただきたいと思います。」ということや「理解しようとする努力、相手にできるだけ寄り添う気持ちは忘れずに持ち続けてもらえたら嬉しいです。」というメッセージを残されました。

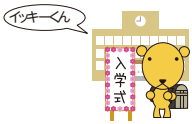

いいきき情報センター



市民ギャラリー・イベント広場の展示情報は、ホームページでもお知らせしています。
<http://www.dazaifu-info.or.jp/>

〈市民ギャラリー〉

「筑紫野の風」 写真クラブ展示会

4/20(日)～4/27(日)

※最終日16:00まで



フロアオープン時間 9:00～21:30

〈イベント広場〉

刺し子 藍糸結 作品展

4/9(水)～4/14(日)

※最終日16:00まで



(公財) 太宰府市文化スポーツ振興財団 **事務局**



親子でかけっこ教室

速くなる「コツ」教えます。ゼロから始める秘密特訓!

日時 4月20日(日) 10:00～11:30

場所 体育センター(太宰府市白川2番1号)

定員 30人(小学生以上)

受講料 500円

申込方法 HPまたは電話申込
(定員になり次第締切)



おもちゃ病院

こわれた
おもちゃは、
ありませんか?
毎月1回開院!

日時: 4月12日(土)
13:00～15:30
(受付は14:30まで)

場所: いいきき情報センター
202号室

診察代: 1品100円(部品代別途)

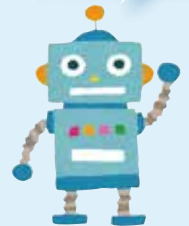

なかま募集 (自主サークル)

※問い合わせは、代表者に直接ご連絡ください。
※原稿の締切は発行月の2ヵ月前までです。
※掲載の申込先: 財団事務局(いいきき情報センター2F)
平日8:30～17:00

☆POP☆UP ダンスフィットネス

POPな曲と楽しく一緒に踊りましょう。初心者大歓迎です。

日時: 第1・3火曜日 10:00～

場所: いいきき情報センター 他

会費: 1回 600円(予約制)

問い合わせ/矢野久美子 090(6429)2210

※このコーナーでは、財団の管理・運営する施設(いいきき情報センター・男女共同参画推進センター・ルミナス・文化ふれあい館・市民図書館・南小学校開放教室・体育センター・歴史スポーツ公園・大佐野スポーツ公園)で活動する自主サークルの「なかま」募集を受け付けています。掲載は無料です。

つくし お隣さん情報

※2月11日現在
※表記金額は前売料金です。詳細については各会館までお問い合わせください。

筑紫野市文化会館 筑紫野市上古賀1-5-1 TEL(925)4321	
4/27(日)	筑紫野市ちくしの少年少女合唱団 第7回定期演奏会 500円 ※未就学児無料 14:00 主催・問合せ: 筑紫野市ちくしの少年少女合唱団(広沢TEL092-921-2303)
6/1(日)	音楽の楽しみ方講座2025 筑紫野の若き音楽家たち、アゲイン Part1 日本経済大学吹奏楽部コンサート 【全席指定】一般1,000円ほか ※未就学児入場不可 14:00 ※4/19(土)チケット販売開始

ミリカローデン那珂川 那珂川市仲2-5-1 TEL(954)2211	
4/27(日)	グランドオープンイベント ～新しいミリカへLet's Go～ 入場無料 ※一部有料 10:00～15:00
5/5(月・祝)	コココのダンス inミリカ ～コの日、コの時、子どもとともに～ 参加・観覧無料 14:00～15:30

春日市ふれあい文化センター 春日市大谷6-24 TEL(584)3366	
5/3(土・祝)	ふれぶんシネマ倶楽部 特別企画 3(土) ～おとなのためのシネマ～ すばらしき世界(主演:役所広司)
5/4(日・祝)	4(日) ～親子のためのシネマ～ 怪盗グルーのミニオン超変身 施設利用料 1枚 300円 ※3歳以上有料 3(土・祝)①14:00 ②18:00 4(日・祝)①10:00 ②14:00
5/25(日)	春日市ふれあい文化センター開館30周年記念 手島 葵 スペシャルコンサート 2025～ただいま～ 全席指定 一般5,000円 ※未就学児入場不可 15:00
6/7(土)	第25回弦生の里音楽祭 0才からのコンサート ～親子で楽しめる!!参加型あそび歌コンサート～ ※全席指定 一般1,500円 子ども(小学生以下)500円 ※2歳以下膝上無料 ①11:00 ②14:30 出演:リトミックバンド reis(レイス)ほか ※4/10(木)チケット一般発売

大野城まどかぴあ 大野城市曙町2-3-1 TEL(586)4000	
4/12(土)	シネマランド「ロスト・キング 500年越しの運命」 施設利用券 1枚300円 ※未就学児入場不可 ①10:00(日本語吹替版) ②15:00(日本語字幕版) 出演:サリー・ホーキンス、スティーヴ・クワンほか ※日時指定チケット3/29(土)発売開始
4/19(土)	三遊亭圓歌独演会<共催事業> 全席指定 一般4,000円 ※未就学児入場不可 14:00
6/29(日)	大野城まどかぴあ友の会Present 「坂東玉三郎トークショー」 全席指定 一般3,500円 ※未就学児入場不可 15:00 ※4/18(金)一般発売開始

編集/公益財団法人 太宰府市文化スポーツ振興財団

〒818-0125 太宰府市五条三丁目1番1号 TEL(920)7070 FAX(920)7149
<http://www.dazaifu-z.jp/> 事務局 事業課 TEL080(1705)6793

(公財)太宰府市文化スポーツ振興財団は下記施設の管理・運営を行っています。

いいきき情報センター	TEL(928)5000 Ⓢ毎月最終水曜日
トレーニングルーム	TEL(920)9900 Ⓢ毎月最終水曜日
市民図書館	TEL(921)4646 Ⓢ毎月最終水曜日・毎週月曜日 (祝日の場合は翌平日)
文化ふれあい館	TEL(928)0800 Ⓢ毎週月曜日(祝日の場合は翌平日)
男女共同参画推進センター ルミナス	TEL(925)5404 Ⓢ毎週月曜日(祝日の場合は翌平日)
南小学校開放教室 (太宰府南コミュニティセンター)	TEL(928)6435
体育センター	TEL(921)0180 Ⓢ毎週月曜日(祝日の場合は翌平日)
歴史スポーツ公園	TEL(921)1132 Ⓢ毎週月曜日(祝日の場合は翌平日)
大佐野スポーツ公園	
梅林アスレチックスポーツ公園	TEL(921)5822 Ⓢ毎週月曜日(祝日の場合は翌平日)

市内の公共施設をご利用の際は、便利な「まほろば号」をご利用ください。